

## 5. Änderung des Flächennutzungsplanes

### Planzeichnung

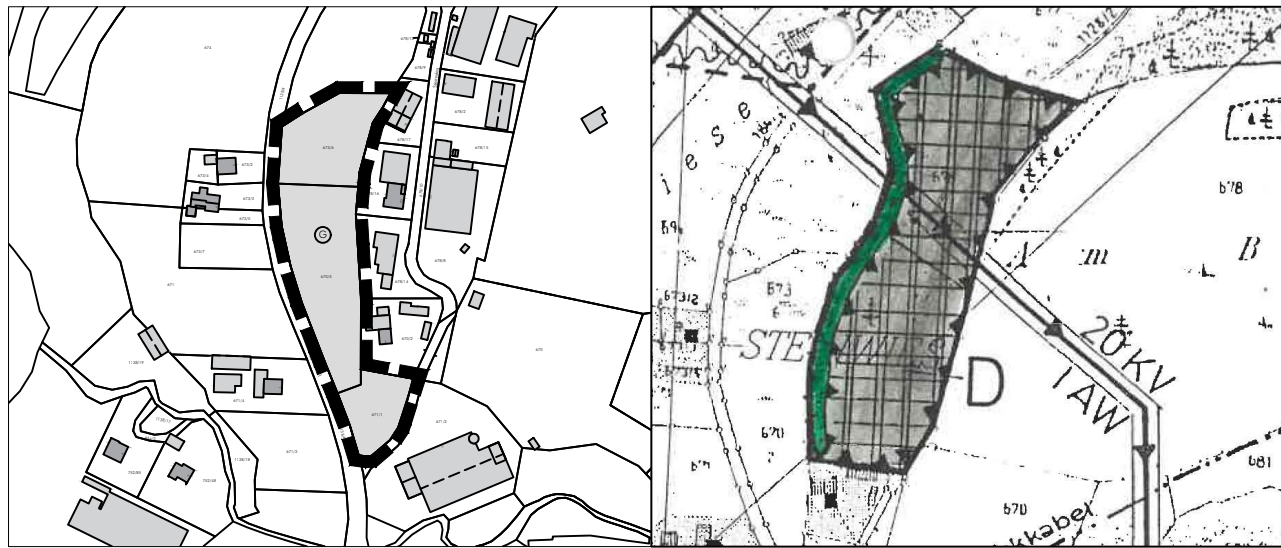

bisherige Darstellungen

### Zeichenerklärung



Grenze des räumlichen Geltungsbereiches



Geplante Gewerbefläche



M 1:5.000  
Geltungsbereich ca. 1,02 ha

## Verfahrensverlauf

1. Aufstellungsbeschluss für die 5. Änderung des Flächennutzungsplanes im Bereich des Bebauungsplanes "Steinwies III" am 18.07.2023.
2. Beratung des Vorentwurfs und Zustimmung zum frühzeitigen Verfahren am 18.07.2023.
3. Bekanntmachung der frühzeitigen Beteiligung am \_\_.\_\_.20\_\_.  
Frühzeitige Beteiligung der Öffentlichkeit gemäß § 3 Abs. 1 BauGB in der Zeit vom \_\_.\_\_.20\_\_ bis zum \_\_.\_\_.20\_\_.  
Frühzeitige Beteiligung der Behörden und sonstigen Träger öffentlicher Belange nach § 4 Abs. 1 BauGB mit Schreiben vom \_\_.\_\_.20\_\_ und Termin zum \_\_.\_\_.20\_\_.
4. Kenntnisnahme der frühzeitigen Öffentlichkeitsbeteiligung und Billigungsbeschluss zum Entwurf für die öffentliche Auslegung am \_\_.\_\_.20\_\_.
5. Bekanntmachung der öffentlichen Auslegung am \_\_.\_\_.20\_\_.  
Öffentliche Auslegung gemäß § 3 Abs. 2 BauGB vom \_\_.\_\_.20\_\_ bis zum \_\_.\_\_.20\_\_.  
Beteiligung der Behörden und sonstigen Träger öffentlicher Belange nach § 4 Abs. 2 BauGB mit Schreiben vom \_\_.\_\_.20\_\_ und Termin zum \_\_.\_\_.20\_\_.
6. Abwägung und Feststellungsbeschluss am \_\_.\_\_.20\_\_.

Die vorgenannten Verfahrensabläufe werden mit nachfolgender Unterschrift und Siegel bestätigt:

Prem, den

Andreas Echtler, Erster Bürgermeister

Siegel

7. Genehmigungsvermerk:

Das Landratsamt Weilheim-Schongau hat die 5. Änderung des Flächennutzungsplanes der Gemeinde Prem mit Bescheid vom \_\_\_\_\_ Az: \_\_\_\_\_ gemäß § 6 BauGB genehmigt.

Weilheim i.OB,

Siegel

8. Bekanntmachungsvermerk:

Die Erteilung der Genehmigung der 5. Änderung des Flächennutzungsplanes wurde am \_\_\_\_\_ gemäß § 6 Abs. 5 BauGB mit der zusammenfassenden Erklärung ortsüblich bekannt gemacht. Die Änderung des Flächennutzungsplanes der Gemeinde Prem ist damit wirksam.

Prem, den

Andreas Echtler, Erster Bürgermeister

Siegel

Gemeinde Prem

Landkreis Weilheim-Schongau

5. Änderung des Flächennutzungsplanes

im Bereich des Bebauungsplanes

"Steinwies III"

abtplan architektur & stadtplanung  
Inhab. Thomas Haag, M.A. Architekt | Stadtplaner

Hirschzeller Straße 8  
87600 Kaufbeuren

Tel 08341.99727.0  
Fax 08341.99727.20  
info@abtplan.de

Vorentwurf

i. d. F. vom 18.07.2023

Version vom 12.07.2023