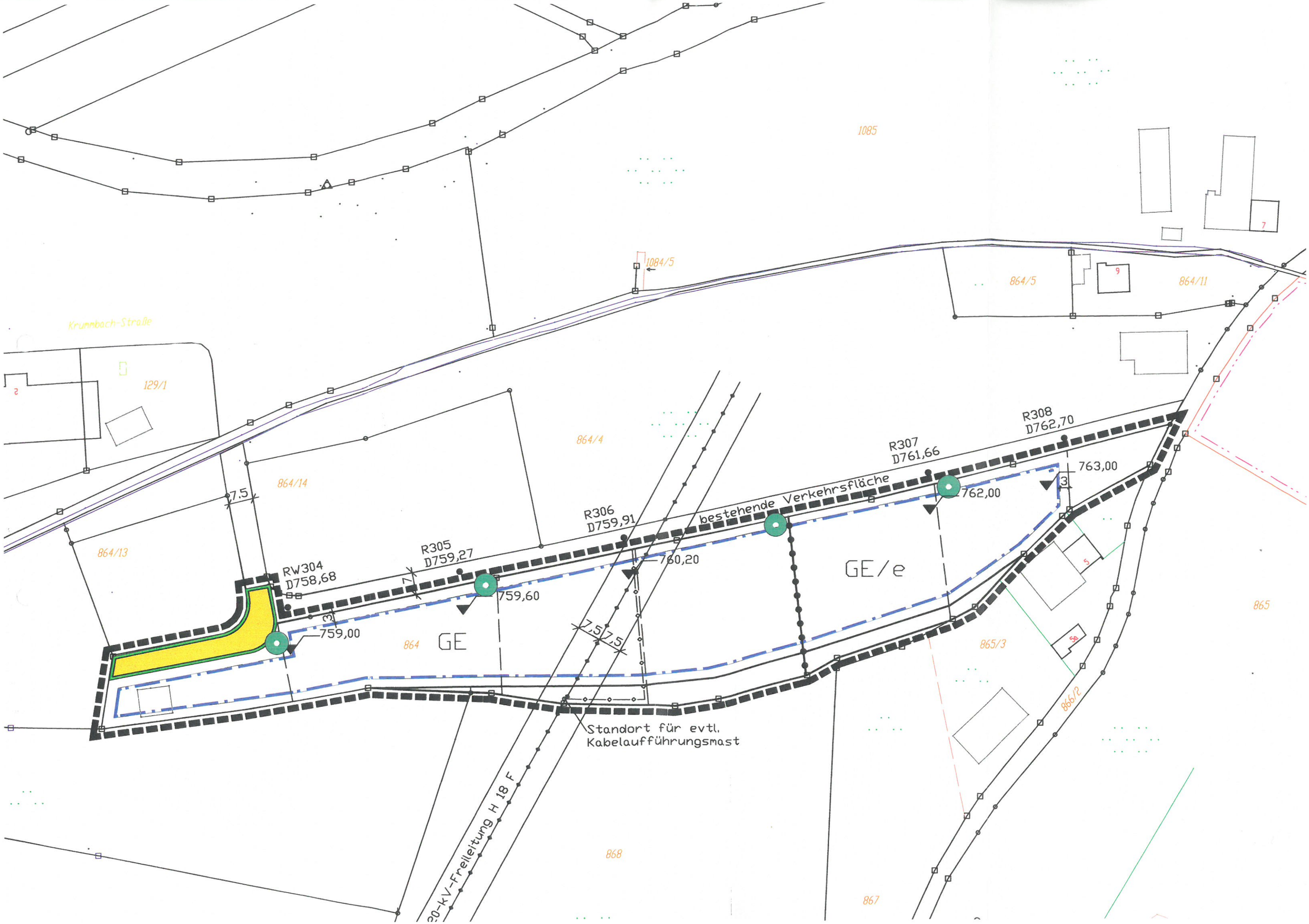

1085
1084/5
864/5
864/11
Krummbach-Straße
129/1
864/4
864/14
864/13
R308
D762,70
R307
D761,66
763,00
762,00
bestehende Verkehrsfläche
R306
D759,91
760,20
R305
D759,27
759,60
RW304
D758,68
759,00
GE
GE/e
864
865
865/3
866/2
Standort für evtl.
Kabelaufführungsmast
20-kV-Freileitung H 18 F
868
867